OFISI YA RAIS
TAWALA ZA MIKOA NA SERIKALI ZA MITAA
HALMASHAURI YA MANISPAA YA UBUNGO
SHULE YA SEKONDARI MAKOKA

Usajili No.S.3818,
29 April 2008,
0672 070 332/ 0783624104
Motto: BETTER EDUCATION FOR ALL
makokasekondari@yahoo.com

S.L.P 90281,
DAR ES SALAAM

JINA LA MWANAFUNZI: ……………………………………………………………………………………..

FORM YA KUJIUNGA NA KIDATO CHA KWANZA – 2023

Uongozi wa shule ya Sekondari MAKOKA unayo furaha kukujulisha kuwa umechaguliwa kujiunga na kidato cha kwanza mwaka 2023 katika shule ya Sekondari **MAKOKA** kama mwanafunzi wa kutwa. Hongera sana kwa kupata nafasi hii adimu.

MAHALI SHULE ILIPO:
Shule ya sekondari **MAKOKA**,Ipo mkoa wa Dar es salaam, Wilaya ya UBUNGO, Kata ya **MAKUBURI** mtaa wa **MAKOKA** umbali kutoka barabara kuu yaani Riverside kufika shuleni ni kilometa **MBILI (2). P**ia unaweza kupitia barabara ya korogwe kuja maji chumvi hadi mapipa ya lam/kibanda cha simu.

MUDA WA KUFUNGUA SHULE
Shule itafunguliwa tarehe **09/01/2023** Saa 1:00 asubuhi fika na vitu vyote vinavyo hitajika ili uweze kusajiliwa. Mwanafunzi ambaye hata ripoti kwa muda uliopangwa,nafasi yake itajazwa na mwanafunzi mwingine.

MAHITAJI MUHIMU YAKUJA NAYO SHULENI

1. Sare ya Shule
2. Begi la kubebea madaftari lenye mikanda miwili la kubeba mgongoni rangi nyeusi.
3. Mkebe wa vifaa vya hisabati
4. Madaftari 9 counter book (Quire 3 au 4)
5. Kamusi (Dictionary) English to Kiswahili au English to English.
6. Kalamu za wino na risasi pamoja na rula
7. T-shirt na bukta ya rangi ya blue ya timu ya taifa ya Tanzania (Taifa stars),na raba za kawaida nyeupe kwa ajili ya michezo.
8. Sweta moja rangi ya DARK BLUE

MAELEZO YA SARE YA SHULE:-

WAVULANA

- Mashati meupe ya mikono mifupi yasiyobana mawili
- Tai mbili za rangi ya **DARK BLUE**
- Suruali mbili za rangi ya **DARK BLUE** yenye upana wa cm 17 chini na zaidi (isiwe modal) na marinda mawili kila upande, isiwe na mifuko kama ya jinzi
- Soksi za rangi **NYEUSI** jozi mbili
- Viatu vyeusi vyenye kisigino kifupi vya ngozi, vya kufunga na kamba
- Nywele fupi sio kipara
- Mkanda mweusi usio na bakoni au chuma kikubwa wa ngozi

WASICHANA

- Mashati mawili (2) meupe ya mikono mifupi yasiyobana marefu
- Scarf mbili (2) za rangi **DARK BLUE**
- Sketi mbili(2) rangi **DARK BLUE** ndefu kupita magoti sm 30 na zaidi (mfano wa mchoro upo ukurasa namba 8)
- Soksi za rangi nyeupe jozi mbili (2)
- Viatu vyeusi vyenye kisigino kifupi, vya ngozi,vya kufunga na kamba
- Nywele fupi sio kipara

KWA WANAOVAA HIJABU

- Ushungi/juba mbili nyeupe za pamba isiyokuwa na mapambo zisizofunika viganja vya mikono
- Nusu kanzu mbili (2) ndefu zinazofunika makalio na zisibane
- Sketi mbili (2) **RANGI DARK BLUE** ndefu zinazofunika fundo mbili za miguu

SHERIA NA KANUNI ZA SHULE; Nidhamu kwa ujumla

1. Ni lazima mwanafunzi awahi shuleni asubuhi saa 12:30 na kufanya usafi wa mazingira ya shule na kuhudhuria gwaride la ukaguzi wa usafi na kuchangamsha mwili.
2. Mwanafunzi yeyote haruhusiwi kuondoka katika eneo la shule bila kupata kibali kutoka kwa mwalimu wa darasa, wa zamu au idara ya malezi.
3. Mwanafunzi anatakiwa kusimama, kusalimia na kuwapokea mzigo walimu au mtu yeyote mwenye umri mkubwa zaidi yake popote pale akutanapo na watu wa aina hiyo.
4. Hairuhusiwi kutumia **LUGHA CHAFU** miongoni mwa wanafunzi na kwa mtu mwingine yeyote.
5. Mwanafunzi anatakiwa kuwaheshimu wanafunzi wenzake, viranja na wafanyakazi wote wa shule.
6. Kila mwanafunzi ni lazima ahudhurie vipindi vyote vya darasani na shughuli za michezo, na uzalishaji mali kwa mujibu wa ratiba.
7. Mwanafunzi lazima afanye mitihani ya masomo yote anayosoma shuleni hapa.
8. Mwanafunzi anatakiwa awe safi muda wote awapo shuleni.Ni mararufu kuwa na :- Kucha ndefu,kupaka rangi,kuvaa cheni,hereni,nywele ndefu, kunyoa kipara, kunyoa nyusi, kupaka dawa nywele n.k.
9. Mwanafunzi ahakikishe kuwa awapo mahali popote ndani au nje ya shule awe amevaa nguo za heshima. Ni marufuku kuvaa nguo zinazobana,fupi na nyepesi.
10. Mwanafunzi haruhusiwi kuja na nguo zaidi ya zile zilizotajwa katika maelezo ya kujiunga na shule, ikiwemo sweta la rangi inayotakiwa.
11. Wanafunzi wanatakiwa kutunza mali zao binafsi na mali za shule. Pia wanatakiwa kutoa taarifa kwenye utawala juu ya uharibifu wa mali ya shule.
12. Nimarufuku kwa mwanafunzi yeyote kwenda kwenye maeneo yafuatayo bila sababu maalumu au bila kupewa ruhusa:-
    I. Shule za jirani na madukani
    II. Nyumba zinazozunguka shule
    III. Vibanda vya biashara nje ya shule

13. Ni marufuku kwa mwanafunzi kukutwa sehemu zifuatazo:-
    I. Baa na klabu za usiku
    II. Nyumba za kulala wageni isipokuwa wanapokuwa na wazazi au walezi wao
14. Wawapo shuleni wanafunzi hawaruhusiwi kumiliki vitu vya gharama kama: simu ya mkononi, redio, kamera, ipad, albam za picha na CD.
15. Kila mwanafunzi ni lazima afanye bidii katika kila somo. Mwanafunzi ambaye atapata chini ya 50% atapata adhabu.
16. Hakikisha ukimya wa hali ya juu unazingatiwa katika maeneo yote ya shule na ya kujifunzia hasa darasani, maktaba, maabara na kwenye korido wakati wa vipindi.
17. Adhabu ya viboko itaruhusiwa kwa kosa linalostahili na kuwa na taarifa/kibali cha Mkuu wa shule.
18. Hakikisha muda wote unapokuwa shuleni unaongea lugha ya Kiingereza nje na ndani ya darasa.
19. Mwanafunzi yeyote akikamatwa na kitu chochote kisichotakiwa shuleni kitaharibiwa mbele yake.

B. MAKOSA AMBAYO MWANAFUNZI AKIYAFANYA ANAWEZA KUFUKUZWA SHULE

1. Kutochukuwa ripoti ya maendeleo yake ya nusu mwaka au mwaka.
2. Ulevi au matumizi ya madawa ya kulevya.
3. Aina zote za wizi na unyang'anyi.
4. Aina zote za makosa ya kujamiiana na uasherati. Hii ni pamoja na kukutwa na mikanda ya video, vitabu vichafu vya uasherati au vitu vinavyofanana na hivyo.
5. Kupiga au kupigana.
6. Matumizi ya lugha chafu au matusi.
7. Makosa ya jinai.
8. Kuzomea watumishi au kuchokoza wanafunzi wengine.
9. Kugoma au kuchochea mgomo (ghasia).
10. Kutohudhuria shuleni kwa muda wa siku 30 mfululizo bila taarifa.
11. Kudharau Bendera ya Taifa kwa kutohudhuria paredi.
12. Kupata mimba au kusababisha mimba ndani na nje ya shule, (Pia ikithibitika kutoa mimba)
13. Kuoa au kuolewa.
14. Kukuwadia mwanafunzi mwenzie na mtumishi yeyote katika mambo ya mapenzi ndani na nje ya shule.
15. Kunyanyasa mwanafunzi mwenzie kutokana na jinsia yake, udini, ulemavu, ugeni wake au hali yake.
16. Kughushi mitihani au wizi wa mitihani, kukataa au kutofanya mitihani na mazoezi ya masomo bila sababu za msingi.
17. Kukataa adhabu kwa makusudi. Pia adhabu inaweza kutolewa na mwalimu au kiranja yeyote kwa mwanafunzi anayeonesha utovu wa nidhamu.
18. Kuharibu mali ya shule ikiwa ni pamoja na majengo, mali ya mtu au kundi la watu.
19. Kukamatwa na simu, redio kamera, ipad, albam za picha na CD kwa mara ya pili baada ya kuonywa kwa mara ya kwanza.

C. WAJIBU WA MZAZI

1. Mzazi/Mlezi anatakiwa kumleta mwanae kumwandikisha shuleni anapoanza masomo.
2. Mzazi/Mlezi anatakiwa kuandikisha majina ya watu wanne na namba zao za simu watakao ruhusiwa kupata ripoti za mwanafunzi akiwa shuleni na mawasiliano ya vikao, wito n.k.
3. Mzazi/Mlezi anatakiwa kuja kuchukuwa ripoti ya mwanafunzi kwa muhula husika vinginevyo hata pokelewa muhula unaofuata.
4. Mzazi/Mlezi anatakiwa kufika shuleni kwa muda muafaka pindi anapohitajika na uongozi wa shule.
5. Mzazi/Mlezi ajenge tabia ya kutembelea shule mara kwa mara ili kujua maendeleo ya mwanafunzi badala ya kusubiri kuitwa ili kujenga mshikamano wa malezi.
6. Mzazi/Mlezi amfahamu kwa jina na namba ya simu mwalimu wa darasa la mtoto wake ili kujenga mahusiano ya malezi ya mwanafunzi.

KARIBU SANA KATIKA SHULE YETU.

……………………………….

MKUU WA SHULE

MUHIMU:

Fomu zilizo ambatanishwa zinatakiwa zijazwe kikamilifu na zirudishwe shuleni.

1. Fomu rasmi ya kuandikishwa
2. Ahadi ya mwanafunzi na Mzazi/Mlezi.
3. Fomu ya uchunguzi wa Daktari.

KIAMBATISHO 'A'

FOMU RASMI YA KUANDIKISHWA

PICHA

Sehemu hii ijazwe na mwanafunzi:-

1. Jina kamili la mwanafunzi: ……………………………………………….
2. Uraia: ……………………………………………………………………
3. Dini: …………………………………………………………………...
4. Tarehe ya kuzaliwa: ……………………………………………………
5. Mahali ulipozaliwa: …………………………………………………..
6. Yatima/Sioyatima/Mzazi mmoja (kata isiyohusika)
7. Shule uliyosoma kabla ya kuja Sekondari ya ....(Jaza jedwali)

JINA LILILOANDIKISHWA SHULENI	SHULE YA MSINGI ULIKOTOKA	MWAKA ULIOANZIA	MWAKA ULIOTOKA

Saini ya mwanafunzi: …………………………….. Tarehe: ……………………………….

Sehemu hii ijazwe naMzazi/Mlezi:

PICHA

1. Jina kamili la Mzazi/Mlezi: ……………………………………………….
2. Uraia: …………………………………………………………………….
3. Anuani kamili mjini DSM: ………………………………………………..
4. Sehemu unayoishi Wilaya: …………………………………………...
5. Mtaa: …………………………………………………………………….
6. Kata: ……………………………………………………………………..
7. Namba ya Simu: (baba/mlezi)……………………………………………..
8. Namba ya Simu: (mama/mlezi)……………………………………………..

Maelezo ya kikazi ya Mzazi/Mlezi

1. Jina la mwajiri na Idara: ……………………………………………………….
2. Anuani: …………………………………………………………………………
3. Namba ya simu: ………………………………………………………………
4. Kazi ya Mzazi/Mlezi: ………………………………………………………..
   (Mfano: Karani, Meneja, Mwalimu, Mfanyabiashara n.k.)

Saini ya Mzazi/Mlezi:…………………………………..Tarehe:………………………

KIAMBATANISHO “B”

AHADI YA MWANAFUNZI

Mimi ………………………………………………………………………………………..

1. Nimeyasoma na kuyaelewa maelezo yote na nimekubali kujiunga na shule hii ya Sekondari …………………………….……………. Kuanzia tarehe …………………………
2. Naahidi kwamba:-
   a) Nitazingatia Sheria zote za shule na kutimiza mambo yote muhimu yaliyotajwa.
   b) Sitashiriki katika vitendo vya hujuma wala vitendo ambavyo vitakuwa kinyume na Serikali ya Jamhuri ya Muungano wa Tanzania.
   c) Nitatunza mali ya Umma ambayo ni pamoja na Majengo, Samani, Vitabu na vifaa vya Maabara.
   d) Nipo tayari kuchukuliwa hatua yoyote stahik iendapo nitakiuka malekezo yaliyotolewa kwenye fomu hii.

   Saini ya Mwanafunzi:…………………………………Tarehe: …………………..

AHADI YA MZAZI/MLEZI

Mzazi/Mlezi wa ……………………………………………………… Kidato cha ………………………

Na ahadi kwamba:-

a. Nitashirikiana kikamilifu na uongozi wa shule na walimu wote kwa ujumla katika kumuelimisha na kumlea mtoto wangu. Hii ni kuhakikisha kuwa atazitii Sheria zote za shule na kuyazingatia mambo yote muhimu yaliyotajwa.
b. Nitafanya kila niwezalo kumwezesha mwanangu kufika shuleni kila siku saa 12:30 asubuhi.
c. Na kwamba mwanafunzi atahitimu na kufuzu Kidato cha Kwanza hadi cha Nne.
d. Ninaruhusu mwanangu achukuliwe hatua yoyote stahiki endapo atavunja mojawapo ya sheria na Kanuni zilizoorodheshwa.

   Jina la mzazi/mlezi: ………………………………………………………….

   Saini ya Mzazi/Mlezi: ………………………………………………

   Tarehe: ……………………………

MAKOKA SECONDARY SCHOOL

P.O.BOX 90281

DAR ES SALAAM

A RECOGNISED MEDICAL DOCTOR MUST FILL THIS FORM

To the Medical Officer

....Hospital

REQUEST FOR MEDICAL EXAMINATION:

Please examine...(Name of student) who has been selected to join this school for his/her fitness as a student in the following areas:-

1. Eye sight..
2. Hearing..-...................................

Specimens:

a) Urine...
b) Blood-...-....................................
c) Stool..-..................................

3. Asthma..
4. Tuberculosis...-..................................
5. Pregnancy...-...............................
6. Others -- .....

COMMENTS:…………………………………………………………………………………………

…………………………………………………………………………………………………..

MEDICAL CERTIFICATE:

(To be completed by Medical Doctor)

I ---....................(Name of the Medical Doctor) have examined the above and considered that he/she is fit/ not fit as a student.

Signature ---.......................................

Designation:..-......................................

Official stamp: ....

Date: ....

NB:

Fanya vipimo kwenye hospitali ya serikali

TAARIFA BINAFASI

Jina la mwanafunzi..Tarehe kuzaliwa..........mwezi.........mwaka ....

SHULE YA MSINGI ALIYOSOMA...........................KATA............................MWAKA............

USAFIRI: MIGUU.......GARI MOJA.....GARI MBILI.....GARI TATU......GARI NNE.............

UMBALI KUTOKA UNAPAISHI HADI SHULENI: KM 0-KM 3.......ZAIDI YA KM 3.........
WEKA ALAMA YA’ V’ KWA USAFIRI ANAYO TUMIA KUFIKA SHULENI.

JINA LA MZAZI/MLEZI...

Namba ya simu...Mahali anapoishi......................

Mtaa/Kitongoji.......... ....Kata...................................Tarafa....................

Wilaya..Mkoa...

Anuani ya kudumu ya mzazi/mlezi...

Uhusiano wako na mwanafunzi...

Majina mengine ya watu wanne (4) wenye uhusiano wa karibu na mwanafunzi ambao wataweza kutoa/kupewa taarifa ya maendeleo ya mwanafunzi au kuwasiliana nao wakati wa dharura.

S/NO	JINA LA NDUGU	ANAPOISHI	MAHUSIANO	ANUANI	NAMBA YA SIMU
1.					
2.					
3.					
4.					

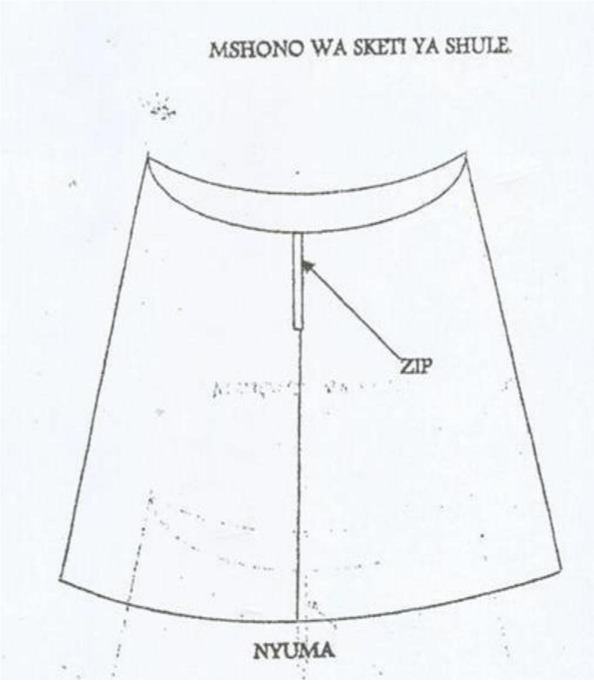

NB: Kidato cha kwanza wanatakiwa kuripoti shuleni siku ya alhamisi tarehe **07/01/2021** saa **01:00 asubuhi** na masomo yataanza rasmi tarehe **11/01/2011.**

Kwa mawasiliano zaidi piga simu namba
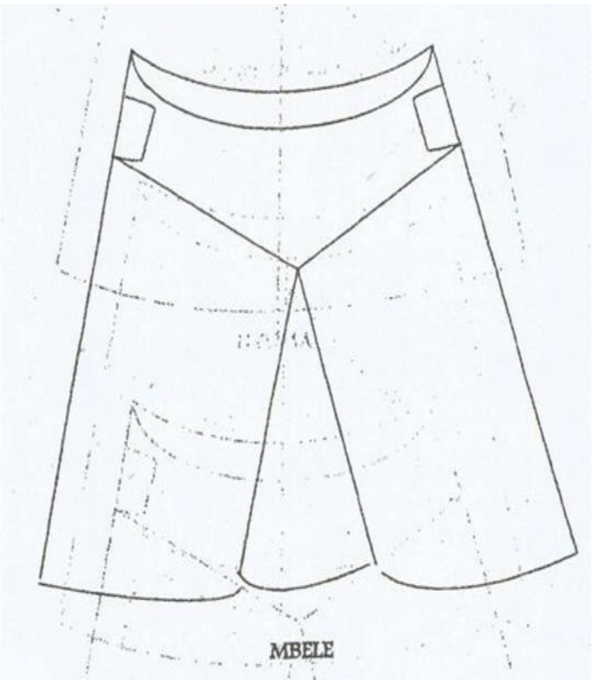
0783624104
0714400422